

MOD. BN (CEU)  
LIRE 200

MINISTERO DELLE FINANZE  
DIPARTIMENTO DEL TERRITORIO  
**CATASTO EDILIZIO URBANO** (RDL 13-4-1939, n. 652)



MODULARIO  
F. rig. rend. 487

MOD. BN (CEU)  
LIRE 200

MINISTERO DELLE FINANZE  
DIPARTIMENTO DEL TERRITORIO  
**CATASTO EDILIZIO URBANO** (RDL 13-4-1939, n. 652)



MODULARIO  
F. rig. rend. 487

Planimetria di u.i.u. in Comune di **CASSANO MURGE** via **VITTORIO EMANUELE II°** civ. **Z**

Planimetria di u.i.u. in Comune di **CASSANO MURGE** via **VITTORIO EMANUELE II°** civ. **Z**

**PLANIMETRIA "B"**

\* Scala originale non disponibile. \*

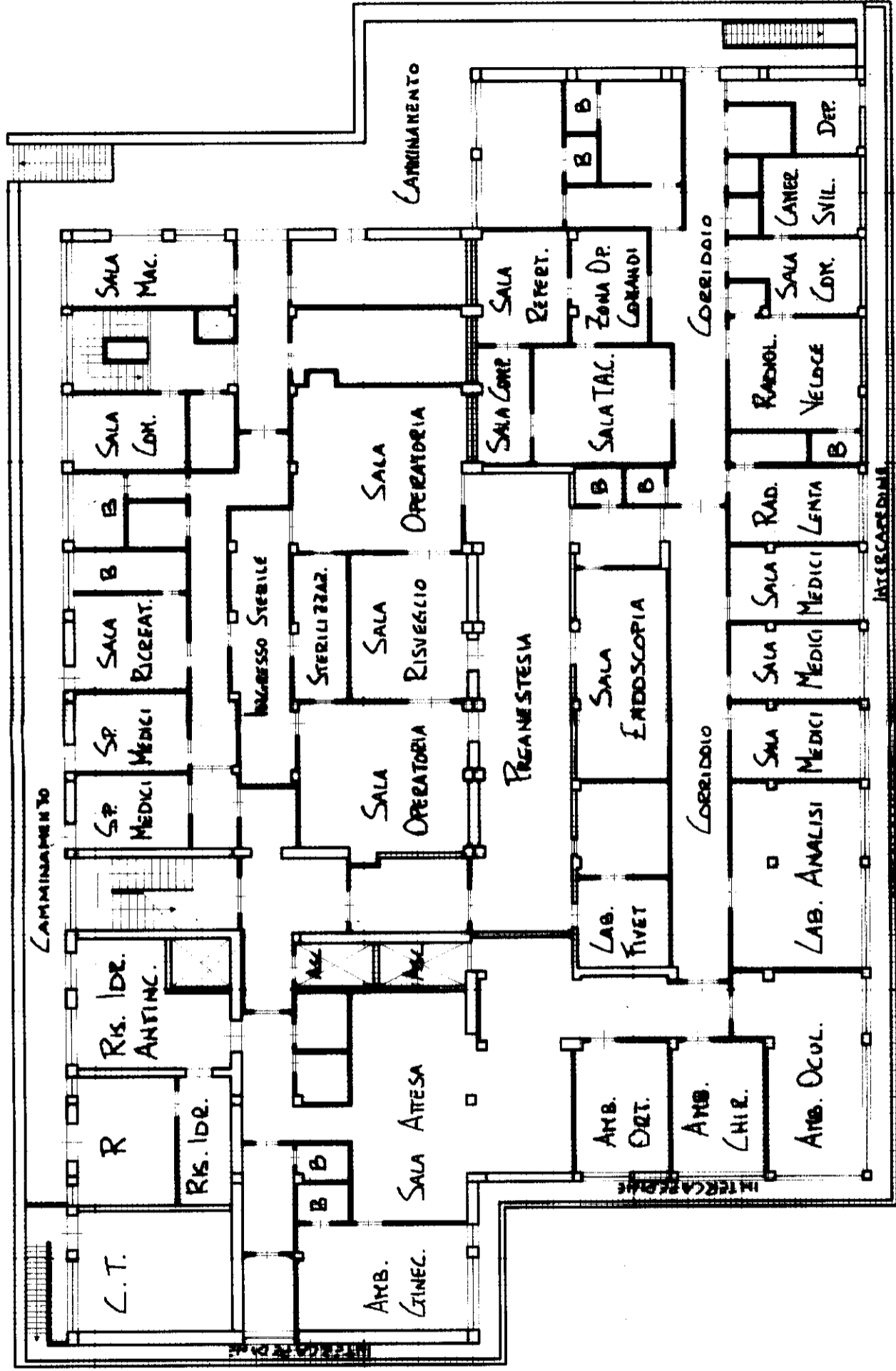

ORIENTAMENTO



SCALA DI 1:200

**RASTER**

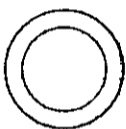

SCALA DI 1:

Geometra  
**GIOVANNI PORCU**  
Cassano Murge  
collegio dei geometri della provincia di Bari  
ISCRIZ. ALBO N° **2004**

**PIANTA PIANO INTERRATO**

**h = 3-10**

RESERVATO ALL'UFFICIO

RESERVATO ALL'UFFICIO

RESERVATO ALL'UFFICIO

RESERVATO ALL'UFFICIO

Dichiarazione di N.C.  
 Denuncia di variazione

Compilata dal **PORCU GIOVANNI**  
(Titolo, cognome e nome)

RESERVATO ALL'UFFICIO

Identificativi catastali  
Catasto dei terreni - Situazione al  
VIA VITTORIO EMANUELE II° n. **20**  
data **09/02/2001** Firma **B. B.**

Identificativi catastali  
Catasto dei terreni - Situazione al  
VIA VITTORIO EMANUELE II° n. **20**  
data **09/02/2001** Firma **B. B.**

Identificativi catastali  
Catasto dei terreni - Situazione al  
VIA VITTORIO EMANUELE II° n. **20**  
data **09/02/2001** Firma **B. B.**

Identificativi catastali  
Catasto dei terreni - Situazione al  
VIA VITTORIO EMANUELE II° n. **20**  
data **09/02/2001** Firma **B. B.**

RESERVATO ALL'UFFICIO

RESERVATO ALL'UFFICIO

RESERVATO ALL'UFFICIO

RESERVATO ALL'UFFICIO

RESERVATO ALL'UFFICIO

RESERVATO ALL'UFFICIO

RESERVATO ALL'UFFICIO

RESERVATO ALL'UFFICIO

MOD. BN (CEU)  
LIRE 200

MINISTERO DELLE FINANZE  
DIPARTIMENTO DEL TERRITORIO  
CATASTO EDILIZIO URBANO (RDL 13-4-1939, n. 652)

MOD. BN (CEU)  
LIRE 200

MOD. BN (CEU)  
LIRE 200

Planimetria di u.i.u. in Comune di **VIA REDIPUGLIA** via

Planimetria di u.i.u. in Comune di **VITTORIO EMANUELE II°** via

Planimetria di u.i.u. in Comune di **CASSANO MURGIE** via

PLANIMETRIA "A"

VIA REDIPUGLIA

PLANIM. "D"

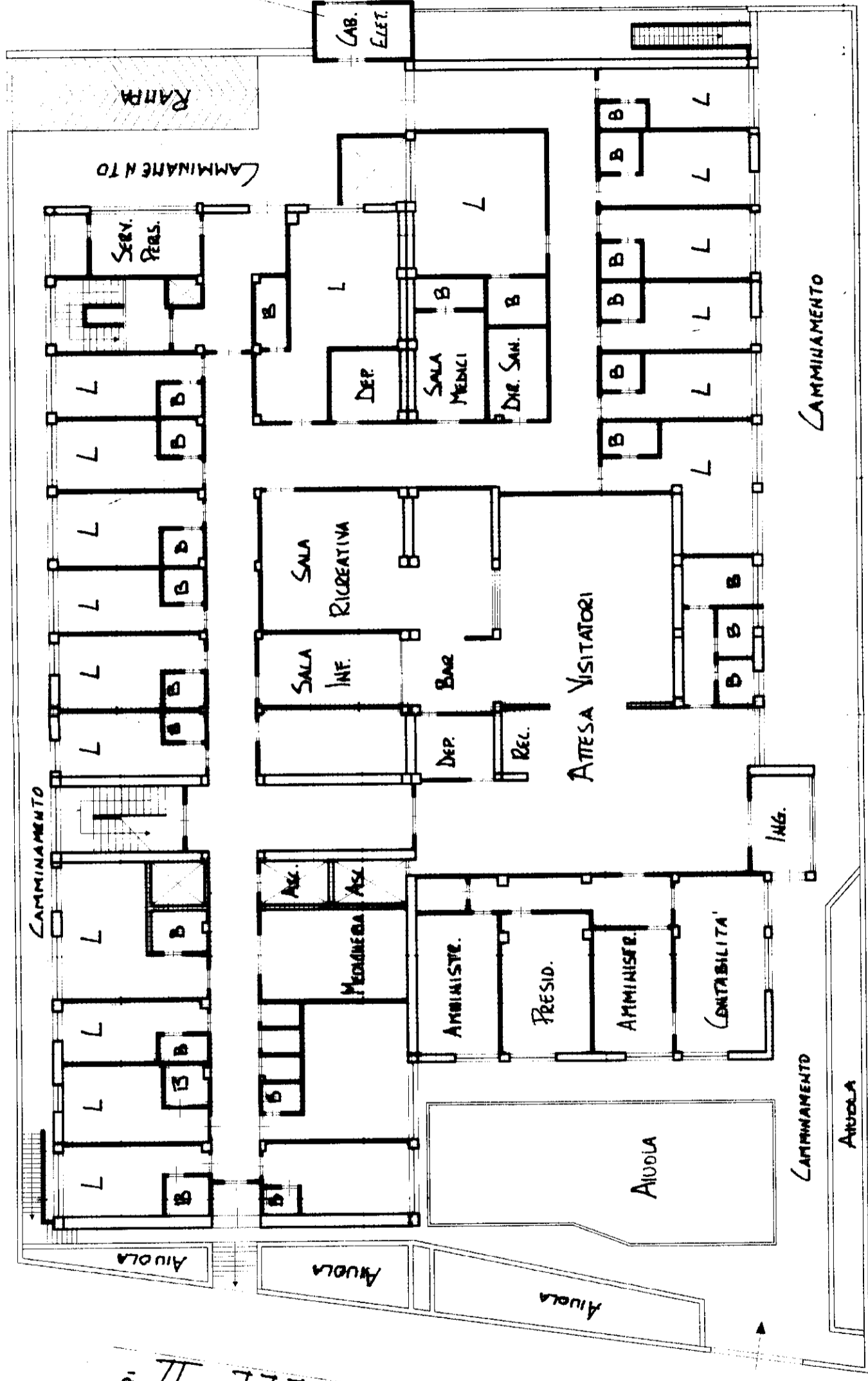

VIA VITTORIO EMANUELE II°

Pianta Piano Terra h = 3.52

VIA VITTORIO VENETO

RASTER

\* Scala originale non disponibile. \*

ORIENTAMENTO

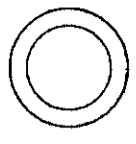

SCALA DI 1:

MOD. BN (CEU)  
LIRE 200

MINISTERO DELLE FINANZE  
DIPARTIMENTO DEL TERRITORIO  
CATASTO EDILIZIO URBANO (RDL 13-4-1939, n. 652)

MOD. BN (CEU)  
LIRE 200

MINISTERO DELLE FINANZE  
DIPARTIMENTO DEL TERRITORIO  
CATASTO EDILIZIO URBANO (RDL 13-4-1939, n. 652)

civ. 2

Planimetria di u.i.u. in Comune di **CASSANO MURGIE**

Planimetria di u.i.u. in Comune di **VITTORIO EMANUELE II°**

Planimetria di u.i.u. in Comune di **VIA REDIPUGLIA**

RISERVATO ALL'UFFICIO

Compiuta dal **GEOMETRA PORCU GIOVANNI** (Titolo, cognome e nome)

Dichiarazione di N.C.   
Denuncia di variazione

RISERVATO ALL'UFFICIO

Compiuta dal **GEOMETRA PORCU GIOVANNI** (Titolo, cognome e nome)

Dichiarazione di N.C.   
Denuncia di variazione

Iscritto all'albo de  
della provincia di  
data

Identificativi catastali

Firma **Geometra Giovanni Porcu**

Completato il 26/03/2021  
Catasto di Cassano Murge (B998) - Foglio 28 - Particella: 630 - Subalterno: 1  
VIA VITTORIO EMANUELE II° n. 2 piano

\* Scala originale non disponibile. \*

MOD. BN (CEU)  
LIRE 200

MOD. BN (CEU)  
LIRE 200

MOD. BN (CEU)  
LIRE 200

MOD. BN (CEU)  
LIRE 200

MINISTERO DELLE FINANZE  
DIPARTIMENTO DEL TERRITORIO



CATASTO EDILIZIO URBANO (RDL 13-4-1939, n. 652)

MINISTERO DELLE FINANZE  
DIPARTIMENTO DEL TERRITORIO



CATASTO EDILIZIO URBANO (RDL 13-4-1939, n. 652)

Planimetria di u.i.u. in Comune di CASSANO MURGE via VITTORIO EMANUELE II° civ. 2

Planimetria di u.i.u. in Comune di CASSANO MURGE via VITTORIO EMANUELE II° civ. 2

civ. 2

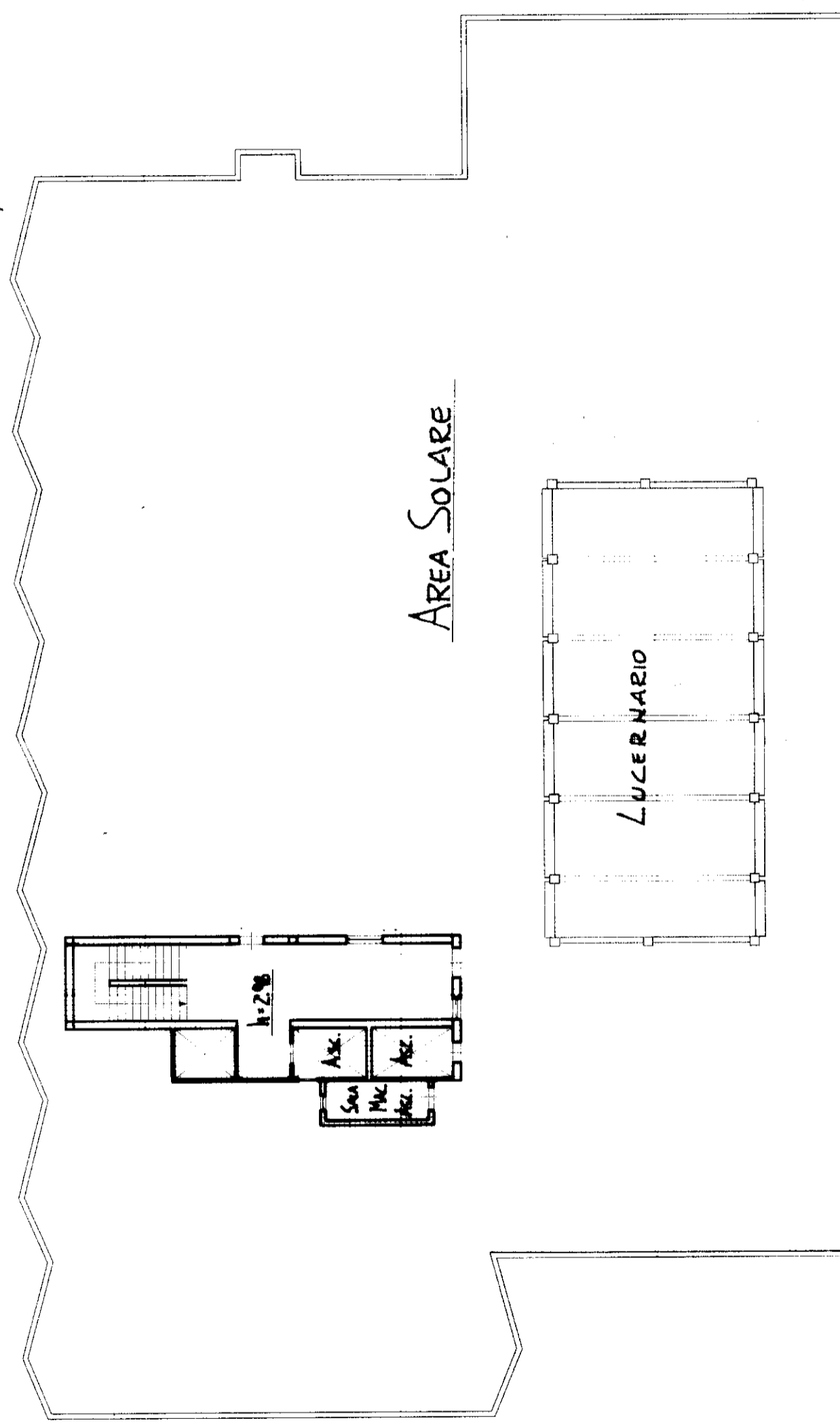

PLANIMETRIA "C"

Geometra  
**GIOVANNI PORCU**  
Cassano Murge  
collegio dei geometri  
della provincia di Bari

ISCRIZ. ALBO N° 2006

ORIENTAMENTO

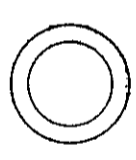

SCALA DI 1:200

ORIENTAMENTO

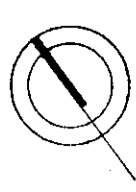

SCALA DI 1:200

PIANTA PRIMO PIANO  
- LASTRICO SOLARE -

**RASTER**

Compilata dal G. GEOMETRA  
(Titolo, cognome e nome)  
PORCU GIOVANNI

Isritto all'albo de GEOMETRI  
della provincia di BARI data 2006/02/20

Dichiarazione di N.C.   
Denuncia di variazione

Identificativi catastali  
Foglio: 28 - Particella: 630 - Subalterno: I > n. sub.

Compilata dal (Titolo, cognome e nome)

Isritto all'albo de (Titolo, cognome e nome)  
della provincia di (provincia) data (data)

Dichiarazione di N.C.   
Denuncia di variazione

Identificativi catastali  
Catastro 28 - abbricati 1 - Situazione 1  
VIA VITTORIO EMANUELE II° n. 2 data 2006/02/20

Compilata dal (Titolo, cognome e nome)

Isritto all'albo de (Titolo, cognome e nome)  
della provincia di (provincia) data (data)

RISERVATO ALL'UFFICIO

RISERVATO ALL'UFFICIO

RISERVATO ALL'UFFICIO

RISERVATO ALL'UFFICIO

RISERVATO ALL'UFFICIO

RISERVATO ALL'UFFICIO

RISERVATO ALL'UFFICIO

RISERVATO ALL'UFFICIO

RISERVATO ALL'UFFICIO

RISERVATO ALL'UFFICIO

RISERVATO ALL'UFFICIO

RISERVATO ALL'UFFICIO